働く障害者のための交流拠点事業

第7回たまりば研修会

オンライン開催

参加費 無料

自分らしく働く、働き続けるために 私たちのできること

シンポジウム＆グループワーク

定員50名

［ 日 時 ］ 12月18日(土)　PM13:00～PM16:00

［参加対象］ 障害者の就労支援・就労定着支援に興味のある支援者及び企業担当者

［ シンポジウム ］「自分らしく働く、働き続けるために　私たちのできること」
※一部、事前収録の動画を流す箇所があります。

＊ 話題提供者

〇たまりば利用者　深田　健伍氏(株式会社サンマルクホールディングス)
片岡　孝彰氏(株式会社サンマルクホールディングス)

〇企業　株式会社サンマルクホールディングス様

〇支援機関　平井　育子氏(ステップハウスわ！所長)
柏原　謙造氏(万成病院デイケア作業療法士)

＊ コーディネーター　山本　博宣氏(岡山市障害者基幹相談支援センター)
小林　幸代氏(多機能型事業所あすなろ)

［ グループワーク ］

『自分らしく働く、働き続ける』支援についての課題・展望について話し合います。

お申込み
お問い合わせ

参加希望の方は、裏面の申込方法を参照ください。

住所　〒700-0822岡山市北区表町3-7-27 1階　(社福)あすなろ福祉会
TEL　086-201-1432　メールアドレス　asunaro_fuku@mx.32.tiki.ne.jp
(平日:9:00～17:00)

担当:秋尾・徳田

参加申し込み方法

オンライン
開催

第7回
たまりば研修会

オンライン開催について

・パソコン、スマートフォン、タブレットからご参加いただけます。
・本研修では、オンラインの講演システム「ZOOM（ズーム）」を使用します。
・お申込みいただいた方には、開催前日の午後、参加URLとパスワード、グループ分けの番号をお送りいたします。
・シンポジウム後にグループに分かれ、グループワークを行いますので、1人1台での参加をお願いします。
・当研修会の録音、録画、画面のキャプチャ、二次的使用（資料を含む）は禁止とさせていただきます。
・第三者への参加URLの共有や提供は決して行わないようにお願いします。

たまりば研修会事務局からのメール受信について

・スマホでのメール受信の場合に、パソコンからのメールを受信できない現象がよく起こります。この場合、迷惑メール設定で受信を拒否している場合があります。スマホでの参加の方は、たまりば研修会事務局からのメール（asunaro_fuku@mx32.tiki.ne.jp）を受信できるように設定しておいてください。

参加申し込み方法

たまりば研修会事務局（asunaro_fuku@mx32.tiki.ne.jp）宛に
件名「たまりば研修会参加申し込みについて」、
*本文に「①氏名②所属先③職種④連絡先電話番号⑤メールアドレス」*を
お書きの上メールにてお申し込みください。

申込締切
2021年
12月10日（金）

※当日の参加はお受けできませんのであらかじめご了承ください。
※お申し込みの個人情報は各種手配・手続き・たまりば研修会事務局からの各種お知らせ以外には使用いたしません。
※何かご不明な点がございましたら、たまりば研修会事務局までご連絡ください。

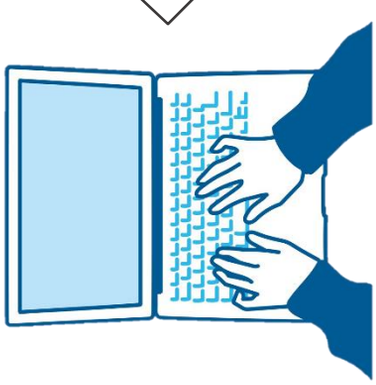

◆お問い合わせ・お申し込み先◆
「たまりば研修会」事務局　（社福）あすなろ福祉会　（担当：秋尾・徳田）
〒７００－０８２２　岡山市北区表町3－7－27　１階
ＴＥＬ：０８６－２０１－１４３２
ＦＡＸ：０８６－２０１－１４３４
E-mail：asunaro_fuku@mx32.tiki.ne.jp